

#FALAUNISOCIESC

- CPA -
COMISSÃO
PRÓPRIA DE
AVALIAÇÃO

MELHORIAS REALIZADAS A PARTIR DOS RESULTADOS DA AVALIAÇÃO 2020-2



Sinalização para orientar o distanciamento nas áreas de atendimento



#FALAUNISOCIESC

Adesivação com
indicação de
medidas sanitárias

- CPA -
COMISSÃO
PRÓPRIA DE
AVALIAÇÃO

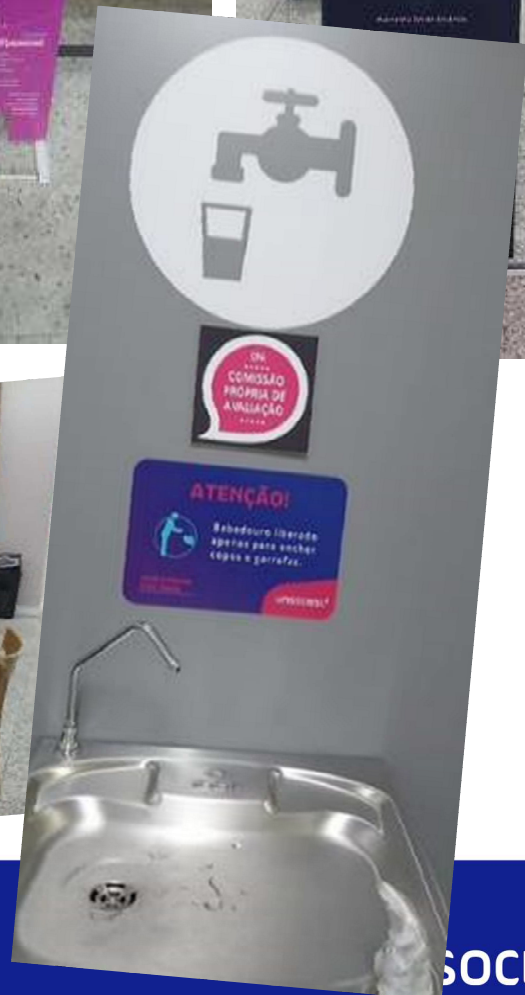

#FALAUNISOCIESC

- CPA -
COMISSÃO DE
PRÓPRIA DE
AVALIAÇÃO

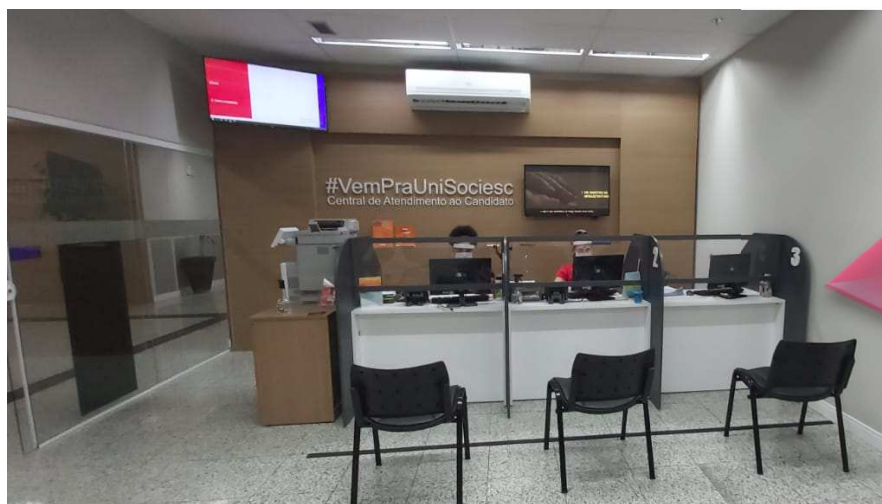

*Instalação de
divisórias de acrílico
nas áreas de
atendimento e uso
de face shield pelos
funcionários*

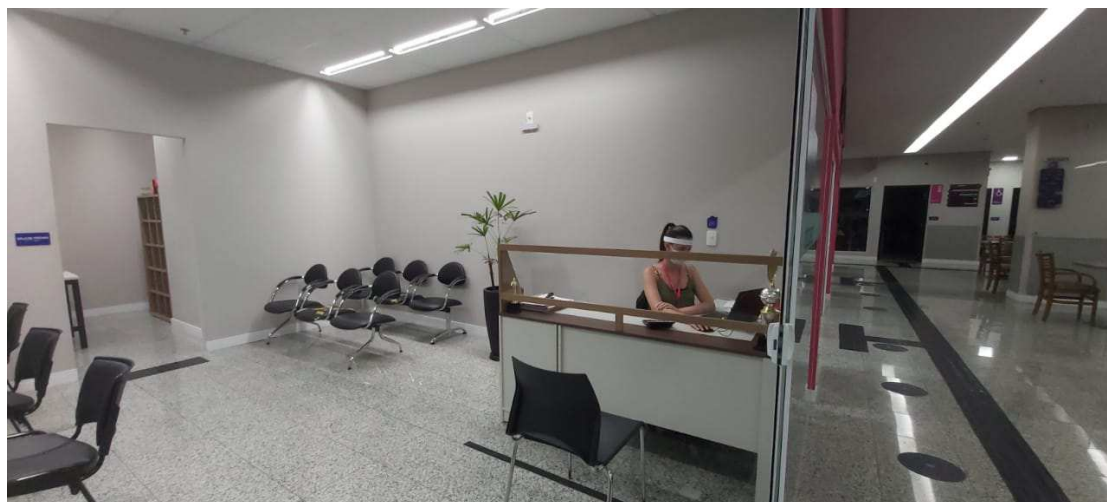

#FALAUNISOCIESC

- CPA -
COMISSÃO
PRÓPRIA DE
AVALIAÇÃO



Adesivação com
indicação de
distanciamento em
espaços coletivos



#FALAUNISOCIESC

- CPA -
COMISSÃO
PRÓPRIA DE
AVALIAÇÃO

Kit distribuído para
aulas práticas

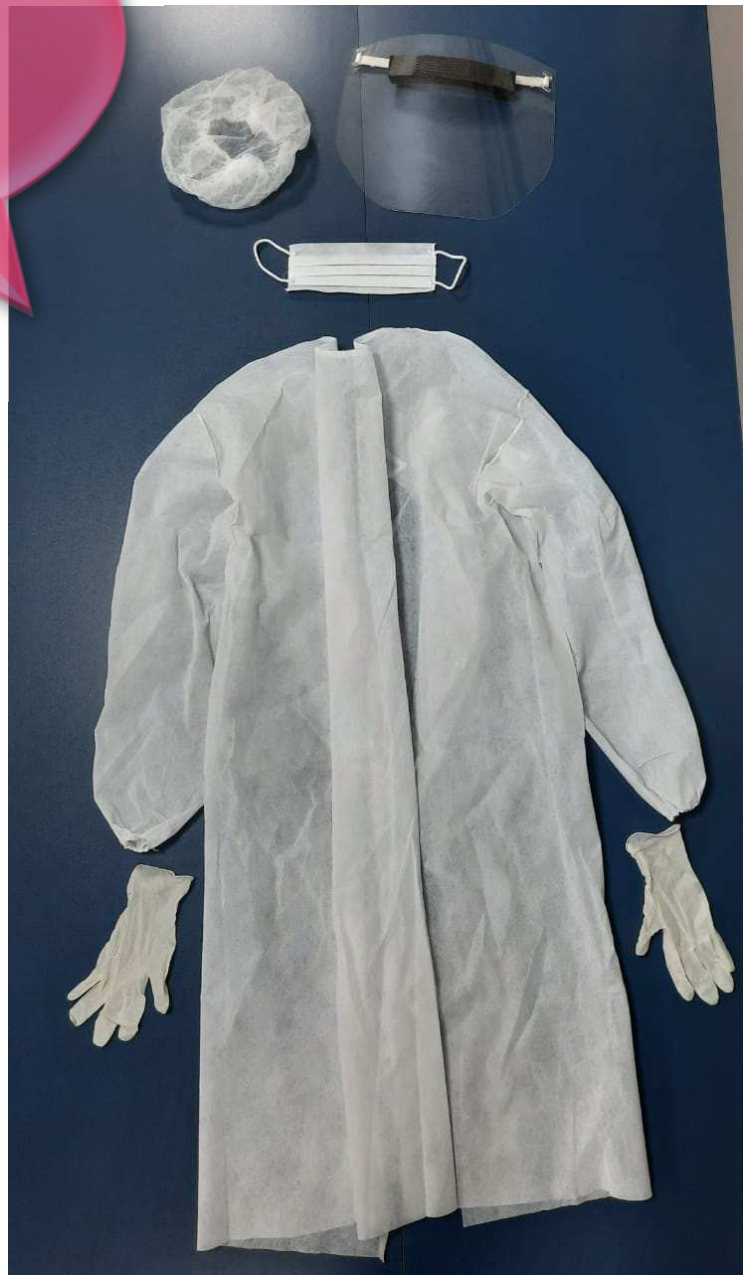

#FALAUNISOCIESC

- CPA -
COMISSÃO
PRÓPRIA DE
AVALIAÇÃO



*Distribuição de
mascaras para todos
os Acadêmicos*



#FALAUNISOCIESC

- CPA -
COMISSÃO
PRÓPRIA DE
AVALIAÇÃO

Laboratório de
Anatomia - exposição
visual dos quadros
anatômicos

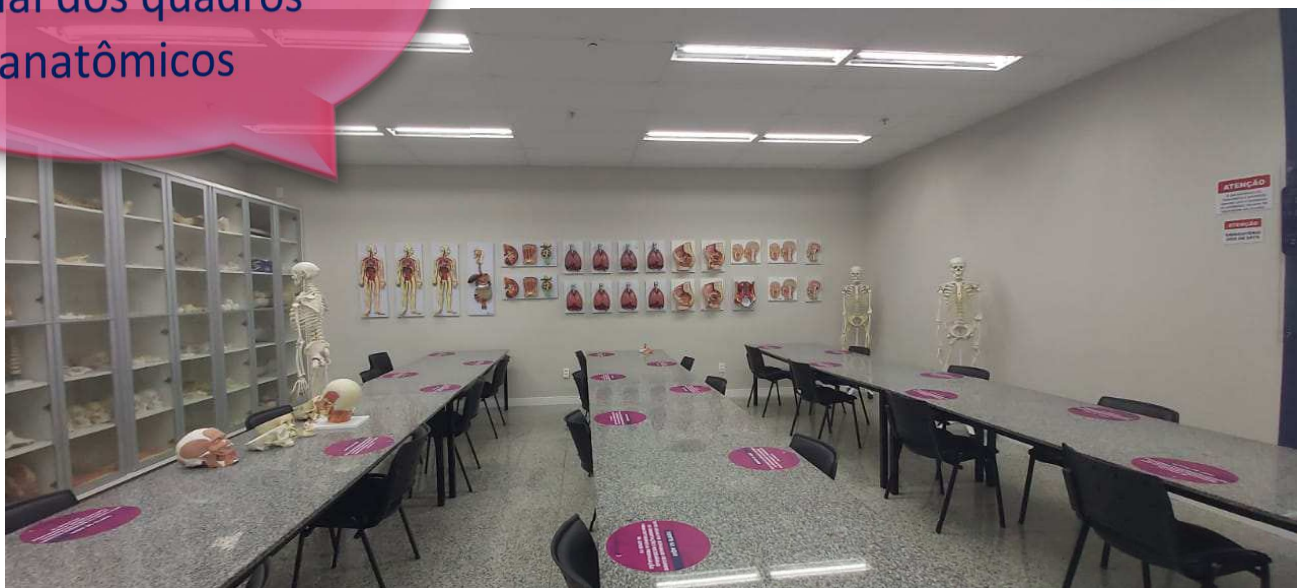

*Elevador acessibilidade
para o Laboratório de
Engenharia Civil e sala
de Desenho*



#FALAUNISOCIESC

- CPA -
COMISSÃO
PRÓPRIA DE
AVALIAÇÃO



Sinalização para orientar o distanciamento nas salas de aula



#FALAUNISOCIESC

- CPA -
COMISSÃO
PRÓPRIA DE
AVALIAÇÃO

Aquisição de caixas para
organização dos materiais
do laboratório de
enfermagem



#FALAUNISOCIESC

- CPA -
COMISSÃO
PRÓPRIA DE
AVALIAÇÃO

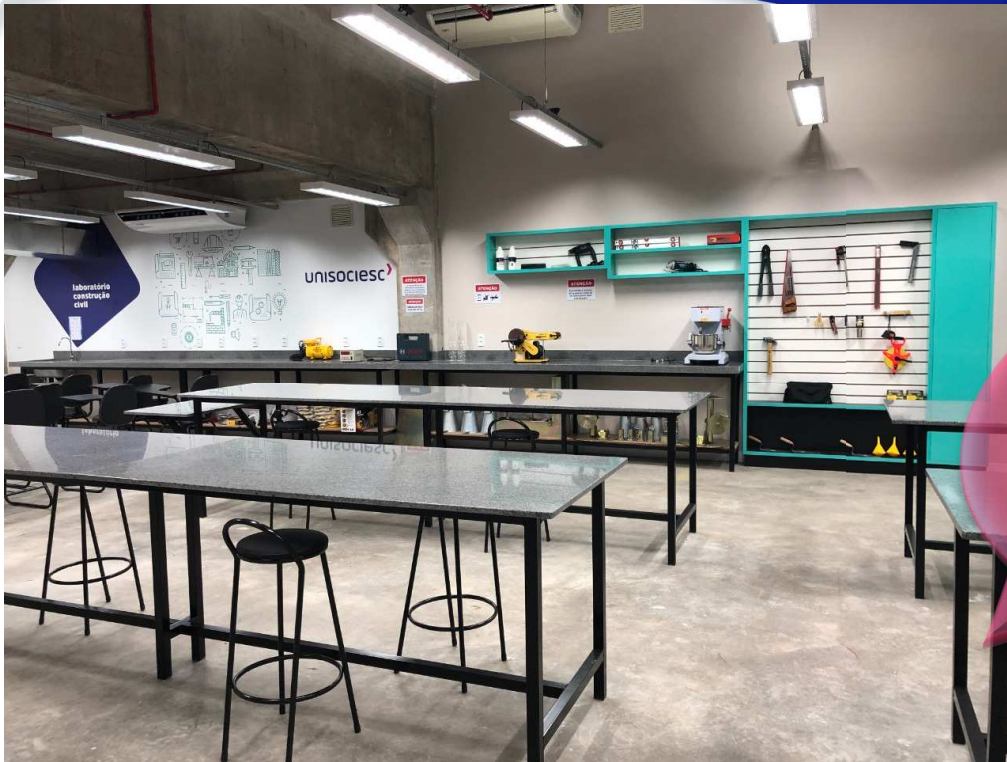

*Laboratório de
Construção Civil*



#FALAUNISOCIESC

- CPA -
COMISSÃO
PRÓPRIA DE
AVALIAÇÃO

Consultório Clínica
de Psicologia



*Pontos eletrônicos
– Psicologia*

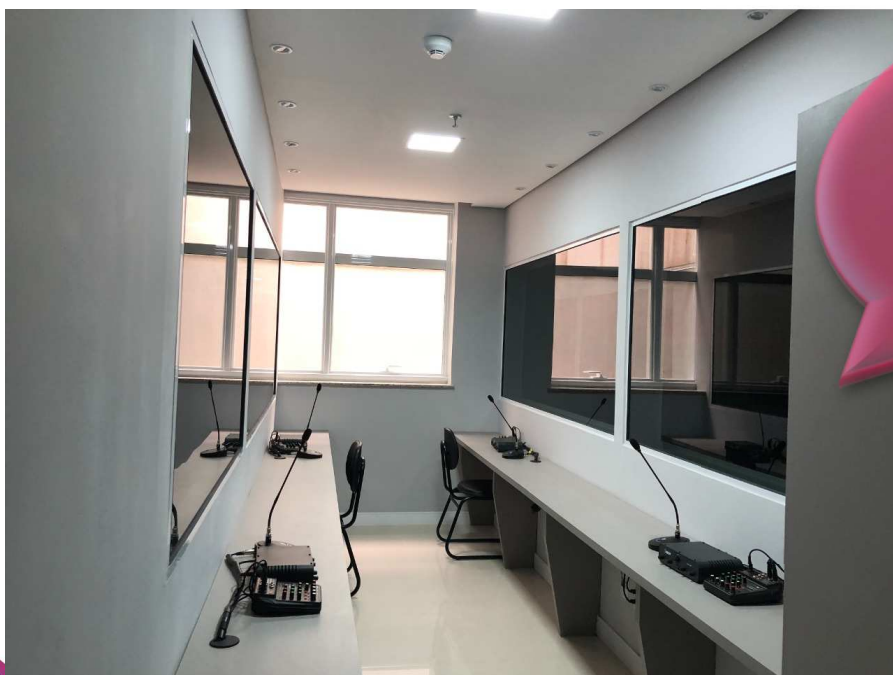

#FALAUNISOCIESC

- CPA -
COMISSÃO
PRÓPRIA DE
AVALIAÇÃO

Atendimento
Psicológico on line,
devido a Pandemia

ATENDIMENTO PSICOLÓGICO ON-LINE

ecossistema
ânima

Agendamento e informações:
[https://animaeducacao.com.br/
atendimentovirtual/](https://animaeducacao.com.br/atendimentovirtual/)



UNISOCIESC

DIÁLOGOS SOBRE SUICÍDIO - COMPREENSÃO E PREVENÇÃO



Com a Profa. Fabíola Langaro -
Psicóloga Clínica, Doutora
em Psicologia

Dia 24 de setembro
das 18h às 19h

UNISOCIESC
naap - núcleo de
acessibilidade e
apoio psicopedagógico

INSCREVA-SE!

*Palestra de
Prevenção ao
suicídio*

ecossistema
ânima

UNISOCIESC

#FALAUNISOCIESC

- CPA -
COMISSÃO
PRÓPRIA DE
AVALIAÇÃO

Recepção para a
Clinica Integrada

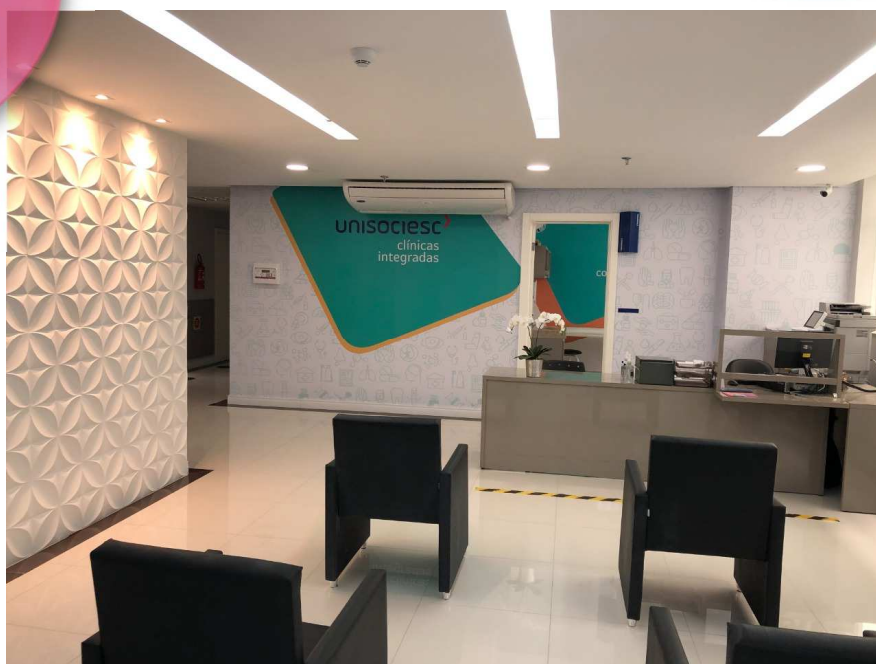

Laboratório de
Imaginologia -
Odontologia



#FALAUNISOCIESC

- CPA -
COMISSÃO
PRÓPRIA DE
AVALIAÇÃO



*Instalação de
bancos pelos
corredores do
campus*



#FALAUNISOCIESC

- CPA -
COMISSÃO
PRÓPRIA DE
AVALIAÇÃO

PROVOQUE SORRISO
E FELICIDADE EM OUTRA PESSOA.

**Doe roupas, alimentos
e brinquedos.**

unisociesc
Jaraguá do Sul

*Campanha de Natal – 200
crianças presenteadas com
os pedidos feitos através de
carta ao Papai Noel*



#FALAUNISOCIESC

- CPA -
COMISSÃO
PRÓPRIA DE
AVALIAÇÃO



Campanha de arrecadação de lacres para ação beneficente do Rotaract

Caixas coletoras para descarte consciente de medicamentos



#FALAUNISOCIESC

- CPA -
COMISSÃO
PRÓPRIA DE
AVALIAÇÃO



*Campanha de
reciclagem consciente
dos eletrônicos*

*Divulgação das lives
relacionadas com o
Programa de Vida e
Carreira*

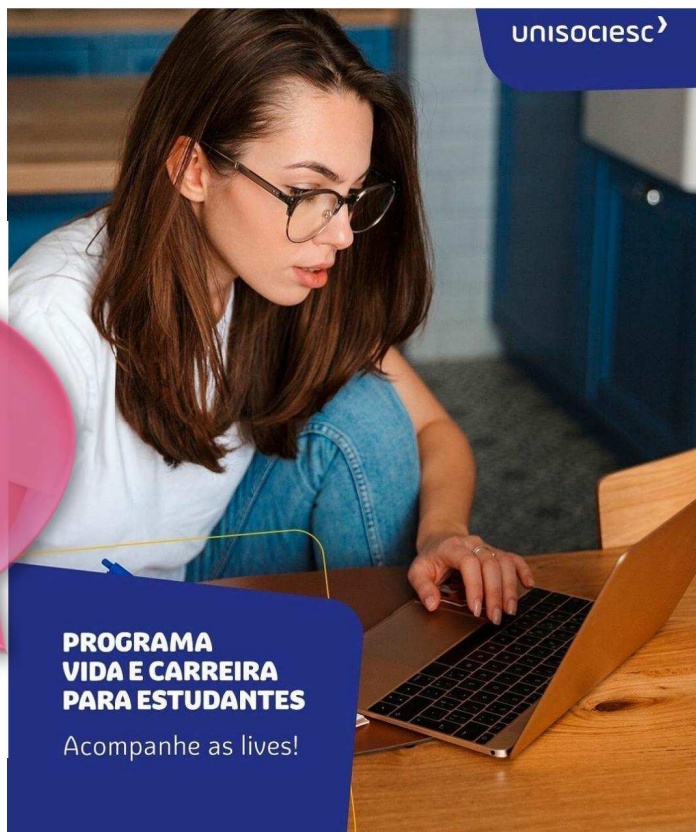

**PROGRAMA
VIDA E CARREIRA
PARA ESTUDANTES**

Acompanhe as lives!

#FALAUNISOCIESC

- CPA -
COMISSÃO
PRÓPRIA DE
AVALIAÇÃO



Campanha de conscientização para a prevenção contra a COVID usada em redes sociais

