

#FALAUNISOCIESC

- CPA -
COMISSÃO
PRÓPRIA DE
AVALIAÇÃO

MELHORIAS REALIZADAS A PARTIR DOS RESULTADOS DA AVALIAÇÃO 2020-2

*Ampliação do
consultório na Clínica
Veterinária*



#FALAUNISOCIESC

- CPA -
COMISSÃO
PRÓPRIA DE
AVALIAÇÃO



Laboratório de
Simulação
Animal



#FALAUNISOCIESC

- CPA -
COMISSÃO
PRÓPRIA DE
AVALIAÇÃO

Laboratório de
Técnicas
Dietéticas



#FALAUNISOCIESC

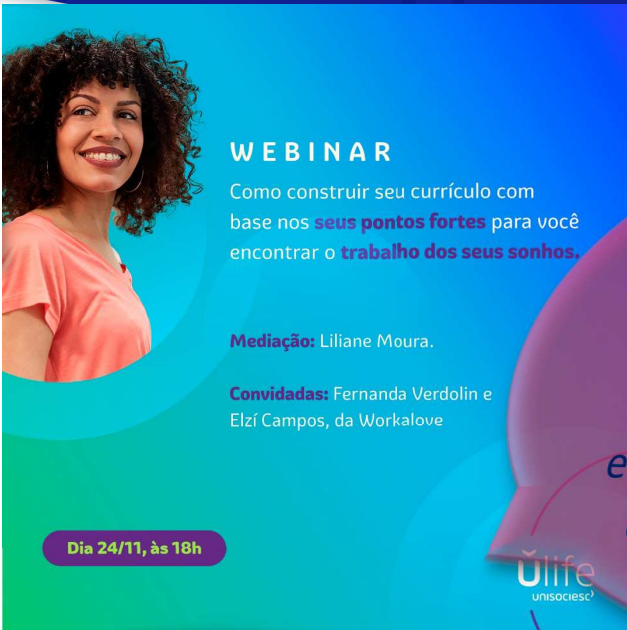

WEBINAR

Como construir seu currículo com base nos **seus pontos fortes** para você encontrar o **trabalho dos seus sonhos**.

Mediação: Liliâne Moura.

Convidadas: Fernanda Verdolin e Elzí Campos, da Workalove

Dia 24/11, às 18h

Ulife
unisociesc



Webinar sobre como construir seu currículo com base nos seus pontos fortes para encontrar o trabalho dos seus sonhos.

Oportunidades de monitoria para reforçar o conteúdo ministrado em sala de aula.

Oferta de cursos de extensão de forma mensal para todos os alunos.

Conheça as monitorias em novo formato: Plantões online!

Pelo Ulife, acesse **Minhas Disciplinas**, clique em Monitoria, escolha qual você quer participar e aproveite! Simples assim. :)

Mais oportunidade para você crescer.

unisociesc



CURSOS DE EXTENSÃO

+0 Conheça e inscreva-se até 02/11

unisociesc



#FALAUNISOCIESC

- CPA -
COMISSÃO
PRÓPRIA DE
AVALIAÇÃO

Eventos
promovidos pela
Medicina
Veterinária



IV SAMVET

SEMANA ACADÊMICA DE MEDICINA VETERINÁRIA

*IV Semana Acadêmica
de Medicina
Veterinária.*

DIA 16

10:30 - 11:30
Gestão de resíduos
para Médicos
Veterinários
Giulia Verruck

18:30 - 20:00
Preservação da
Onça Pintada
Joares May

20:30 - 22:00
Vida de recém
formado
Luiza Quintela

DIA 17

10:30 - 11:30
Desafios da
nutrição animal
moderna
Calvin Alexandre

18:30 - 20:00
Diagnóstico por
Imagem
Alana X. Silva

20:30 - 22:00
Comportamento e
bioacústica das
aves
Juliana M. Silveira

DIA 18

10:30 - 11:30
Bioluminescência e
conservação
Vamos criar um
aquário?
Gabriela de Moraes

18:30 - 20:00
Resgate de cavalos
em São José e a rotina
do médico vet.
Cláudia Cavalheiro e
Zélio Davan

20:30 - 22:00
Mini curso
Comportamento na
conservação de aves
Juliana M. Silveira

Apoio:

Clinica
Veterinária



UNISOCIESC

#FALAUNISOCIESC

- CPA -
COMISSÃO
PRÓPRIA DE
AVALIAÇÃO

MINI CURSO DE IMUNIZAÇÃO EM CAES E GATOS

A imunização é uma ação de prevenção que permite que os cães e gatos fiquem protegidos de doenças infecciosas que podem ser fatais.

Curso ministrado pelas Médicas Veterinárias
Anna Julia Azevedo, Juliana Olimpio,
Juliana Stefani e Suellen de Moura

Acesse o QR CODE
e faça sua inscrição
gratuita pelo Sympia.

Emissão de certificado.



21/11
Das 13h às 18h

unibh



Journal Club apresenta:
Discussão sobre estágio nos Estados Unidos com a aluna Jéssica Dhara

Data: 17/11
Horário: 12h30
Link na bio

COM EMISSÃO DE CERTIFICADO!

projeto de extensão



**GUARDA
RESPONSÁVEL**

REUNIÃO CLÍNICA - MEDICINA VETERINÁRIA

Você é nossa(o) convidada(o)

Venha participar da reunião clínica apresentada por veterinários (as), aprimorandos(as) e alunos(as) da pós graduação de clínica médica de pequenos animais: - Ânima!

19/11/2020
17h30

Inscrição via Sympia



Apresentação: Med. Vet.
MSc. Karolaine Vanelli

Tema: Intervenção
nutricional e resposta
clínica na obesidade
canina

Vagas
Limitadas!

#FALAUNISOCIESC



WORKSHOP

MORFOLOGIA EQUINA

Análise objetiva e subjetiva

Com Prof. Me. Moisés Rodrigues dos Santos

12/12
9 – 12h
Via Zoom

UNISOCIESC

Círculo de Debates e Palestras
Animalab Unisul Tubarão

Revolução da Indústria da Saúde Humana e Animal – impressão 3D de modelos pré cirúrgicos

Participante:



Prof. Fernando Garbelotti
Coordenador do curso de Medicina Veterinária da Unisul. Sócio proprietário da Empresa ANATOVET. Empresa ligada ao setor de tecnologia de impressão 3D e montagem de laboratórios de anatomia veterinária.

16/12 às 19h30
No YouTube da Unisul

UNISUL



CURSO TEÓRICO PRÁTICO DE RESSUSCITAÇÃO CÉREBRO-CARDIO-PULMONAR

Palestrante
Gabielle Christine de Souza Campos

Médica veterinária
Mestrado em Ciência Animal - Universidade Federal do Pampa
Residência em Anestesiologia Veterinária - Universidade Federal do Pampa
Membro associado ao Colégio Brasileiro de Anestesiologia Veterinária-CBAV

17/10
08H00 AO 12H00

PRIMEIRO LOTE
30 vagas

Investimento
R\$20,00



inscreva-se!

UNISOCIESC
são bento do sul

MICROBIOLOGIA PARA MEDICINA VETERINÁRIA



KARINA ALINE MATEUS

Zootecnista com pós graduação em ciência e tecnologia dos alimentos, e Mestrado em Zootecnia pela Universidade do Estado de Santa Catarina. Com experiência na área de qualidade de carne e produção animal.

12/12
Local: Laboratório Multidisciplinar

Mais informações e Inscrição:

13h30 às 15h30



Segundo Horário:

15h45 às 17h45



MEDICINA DE MAMÍFEROS MARINHOS · CETÁCEOS ·

Palestrante
Marzia Antonelli

Graduação e Medicina Veterinária pela Universidade do Estado de Santa Catarina (UDESC) (2015). Possui experiência em Medicina de Animais Selvagens. Atualmente trabalha na empresa R3 Animal, atuando na área de reabilitação de animais marinhos (2015 - atual).

03/10
19H00 ÀS 20H00

PLATAFORMA ONLINE

inscreva-se!



Palestra apoiada pela
UNISOCIESC
são bento do sul

#FALAUNISOCIESC

Visitas Técnicas da
Medicina Veterinária

- CPA -
COMISSÃO
PRÓPRIA DE
AVALIAÇÃO



Visita técnica –
Fazenda Repal em
Piên, PR.



#FALAUNISOCIESC

Visita técnica –
Granja de patos
em São Bento do
Sul, SC.

- CPA -
COMISSÃO
PRÓPRIA DE
AVALIAÇÃO



#FALAUNISOCIESC

- CPA -
COMISSÃO
PRÓPRIA DE
AVALIAÇÃO

Visita técnica –
Canil Cimarlu em
Joinville, SC



#FALAUNISOCIESC

Estágios Não Obrigatórios
da Medicina Veterinária

- CPA -
COMISSÃO
PRÓPRIA DE
AVALIAÇÃO



Com a Veterinária
Malu

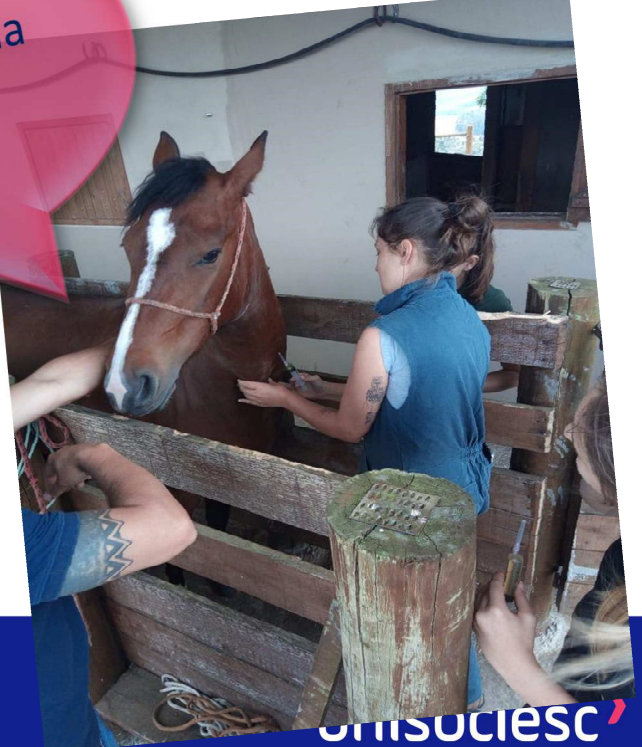

#FALAUNISOCIESC

Com o Veterinário
Péricles

- CPA -
COMISSÃO
PRÓPRIA DE
AVALIAÇÃO

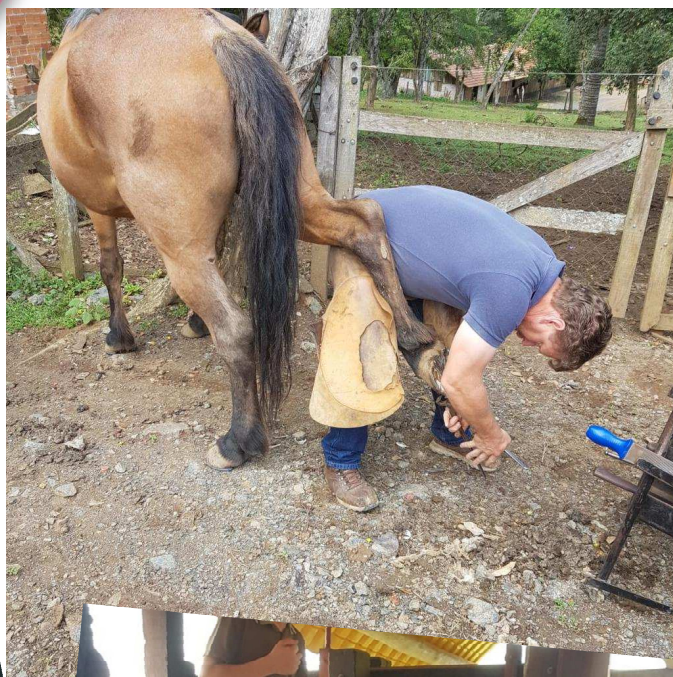

#FALAUNISOCIESC

- CPA -
COMISSÃO
PRÓPRIA DE
AVALIAÇÃO

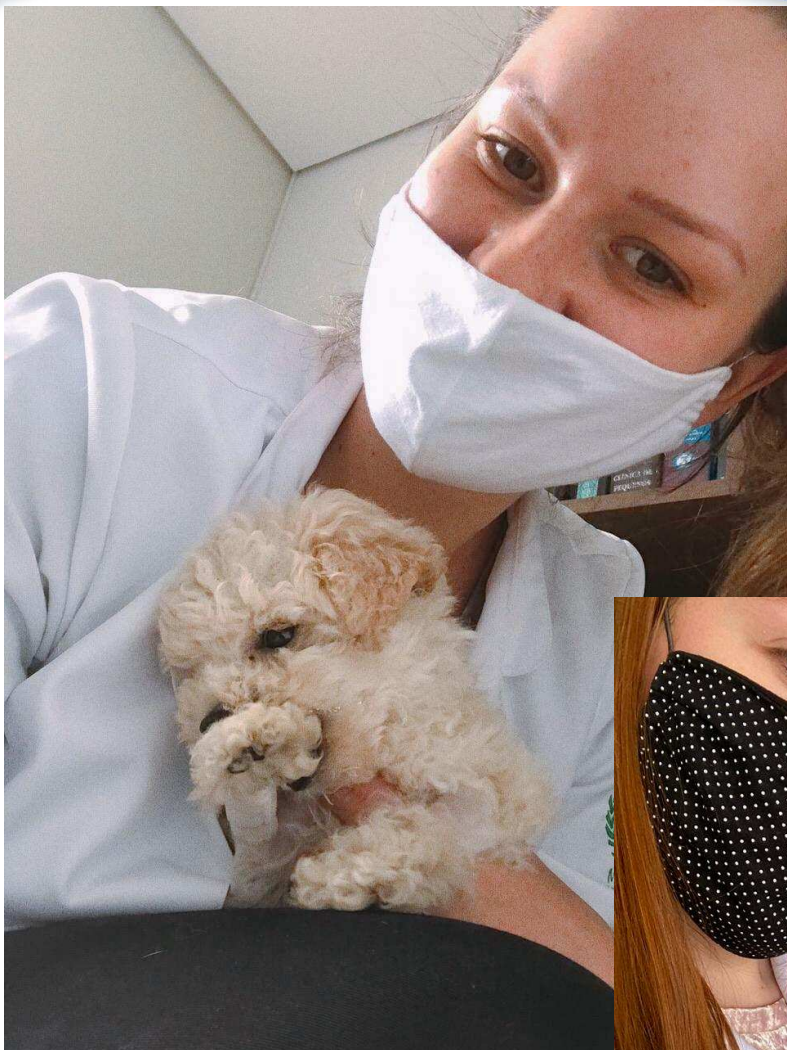

*No Hospital
Veterinário São
Bento*

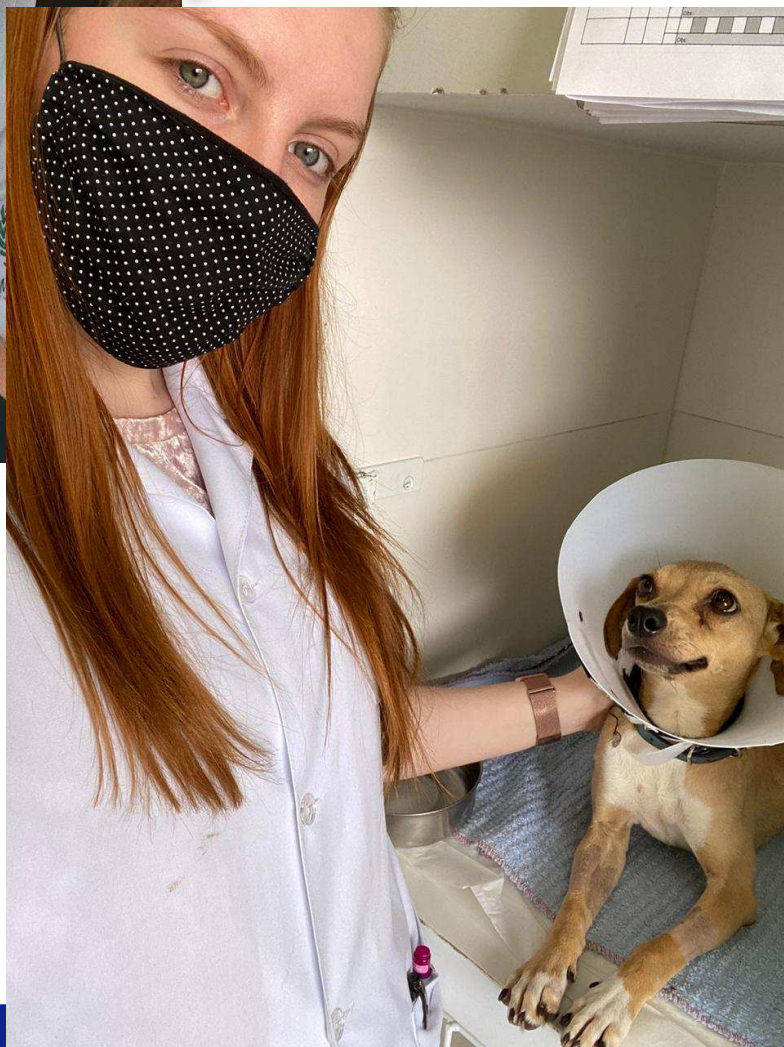

#FALAUNISOCIESC

Em Agudos do Sul e Rio Neginho

- CPA -
COMISSÃO
PRIA DE
LIAÇÃO



#FALAUNISOCIESC

Eventos promovidos
pela Fisioterapia

- CPA -
COMISSÃO
PRÓPRIA DE
AVALIAÇÃO

projeto de extensão



**Corpo &
Mente**

*Projeto de extensão
Corpo e Mente -
Ação conjunta com
a Biomedicina*



#FALAUNISOCIESC

Projeto de extensão orientado pelo professor Eder sobre as áreas de atuação da fisioterapia.



- CPA -
COMISSÃO
PRÓPRIA DE
AVALIAÇÃO



Lembrancinha fornecida aos alunos de Fisioterapia para comemorar o dia do Fisioterapeuta.



#FALAUNISOCIESC

- CPA -
COMISSÃO
PRÓPRIA DE
AVALIAÇÃO



II SIMPÓSIO DO FISIOTERAPEUTA FISIOTERAPIA NA REABILITAÇÃO E QUALIDADE DE VIDA

*Palestras do
curso*

14 e 15/10, 19h
📍 Transmissão online através da
plataforma Zoom

Inscrições pelo *Sympla*

unisociesc >

CURSO DE INTRODUÇÃO A FISIOTERAPIA RESPIRATORIA



**MILENA
MIRANDA**

vagas limitadas

📅 8h - 12h
manhã

21 de novembro
Local: Laboratório de Macas

Mais
informações
e Inscrição:



Fisioterapeuta do Hospital Dona Helena - Joinville -SC Professora da Unisociesc Ampla experiência em atendimento em UTI, e diversas formações nas áreas da Fisioterapia Neurológica e Respiratória Formação em RTA (Reequilíbrio toraco-abdominal).
Pós-graduação em Fisioterapia Neurofuncional.
Pós-graduação em Fisioterapia em UTI neo-natal.

CURSO: TÉCNICAS PARA POSICIONAMENTO E TRANSFERÊNCIA DE PACIENTES



**ANA KELLIN
STACH**

vagas limitadas

📅 8h - 12h
manhã

21 de novembro
Local: Clínica de Fisioterapia

Mais
informações
e Inscrição:



Fisioterapeuta formada pela Associação Catarinense de Ensino, em 1998, especializada em fisioterapia Traumato - Ortopédica, e Gestão e Auditoria em Saúde, fisioterapeuta atuante na assistência pela Qualivit Clínica de fisioterapia, atuante na assistência e gestão no Centro Hospitalar Unimed- Joinville SC de 2001 até 2019, professora de anatomia e várias disciplinas no Instituto Pro Rim de Educação e Saude (IPREPS) de 2005 até 2019, professora e supervisora de estágio do curso de fisioterapia na UNIVINTI- Uniasselvi Guarumirim- SC de 2017 a 2018. Auditora de serviços de fisioterapia na operadora de saúde Agemed de 2017 até 2019. Professora e supervisora de estágios em fisioterapia na UniSociesc São Bento do Sul.

#FALAUNISOCIESC

- CPA -
COMISSÃO
PRÓPRIA DE
AVALIAÇÃO

Primeira Turma de
Fisioterapia no
Estágio em nossa
Clínica



#FALAUNISOCIESC

- CPA -
COMISSÃO
PRÓPRIA DE
AVALIAÇÃO



#FALAUNISOCIESC

Eventos promovidos
pela Biomedicina

- CPA -
COMISSÃO
PRÓPRIA DE
AVALIAÇÃO

Lembrancinha
fornecida aos alunos
de Biomedicina para
comemorar o dia do
Biomédico.

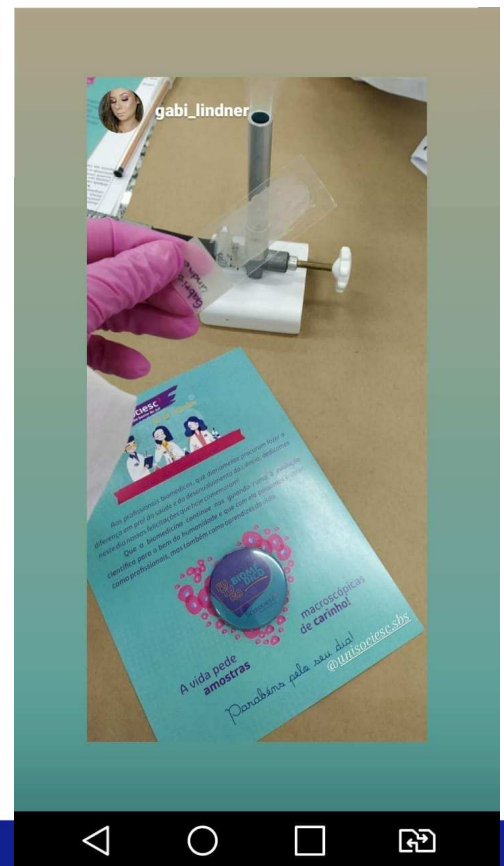

#FALAUNISOCIESC

- CPA -
COMISSÃO
PRÓPRIA DE
AVALIAÇÃO

Palestras

MARATONA unisociesc
são bento do sul

2ª Práticas de Biomedicina

Participe de atividades práticas em diversas áreas de atuação da Biomedicina!

De **20 à 22/10**
Vagas limitadas! Então corra se inscrever pelo Sympla!

[Link na descrição!](#)

Se liga no Cronograma!  arraste para o lado



MARATONA unisociesc
são bento do sul

Técnicas Laboratoriais Básicas

Quando? **20/10** Onde? Laboratório Multidisciplinar

15h30 às 18h00



Professor Thiago Rossi

Graduado em Biomedicina pela UNIMAR. Pós-graduado em Imunologia e Alergia Experimental pela UNICAMP. Mestre em Clínica Médica na área de Ciências Básicas pela UNICAMP.

MARATONA unisociesc
são bento do sul

A atuação do Biomédico em práticas integrativas

Quando? **21/10** Onde? Laboratório de Macas

15h30 às 17h30



Acadêmica Heloísa Tadra Amâncio

Formanda em biomedicina, massoterapeuta, terapeuta holística e auriculoterapeuta.

MARATONA unisociesc
são bento do sul

Contagem Diferencial de Leucócitos

Quando? **22/10** Onde? Laboratório Multidisciplinar

15h30 às 17h30



Acadêmica Amanda Jaíne Maahs

Formanda em biomedicina, auxiliar de ensino nos laboratórios da UniSociesc de São Bento do Sul, com curso de auxiliar de laboratório em análises clínicas pela UniSociesc de São Bento do Sul.

#FALAUNISOCIESC

- CPA -
COMISSÃO
PRÓPRIA DE
AVALIAÇÃO

Outubro Rosa Um movimento pela vida

Em 2018, **mais de 17 mil mulheres** perderam suas vidas para o câncer.

A cada ano do triênio 2020-2022, **ocorrerão 66.280 novos casos** de câncer de mama.

O câncer de mama é o **segundo mais incidente** entre as brasileiras.



Fonte: Instituto Nacional de Câncer José de Alencar Gomes da Silva. Estimativa 2020: Incidência de Câncer no Brasil: INCA, 2020.

Elaborado pelas acadêmicas: Dalane Liebl, Luciane Simões, Melissa Corrêa de Freitas e Joana Muchau; sob orientação da profª Bruna Kuhn de Freitas Silva. 

VOCÊ SABIA?

Existem marcadores tumorais que auxiliam no rastreamento, diagnóstico e acompanhamento de tumores!

MARCADORES DO CÂNCER DE MAMA

Principais marcadores: CA-15.3; CEA; CA-27.29.

- ♥ **CA-15.3:** É analisado a partir do sangue periférico venoso. Este antígeno é o mais conhecido e aconselhado no diagnóstico e acompanhamento do tratamento em função da sua precisão. Porém, o resultado irá depender do tamanho e estágio do tumor. Quando este marcador se encontra acima do ideal, corresponde a um possível câncer de mama.
- ♥ **CEA:** Este antígeno é detectado através do sangue periférico venoso. Marcador com uma alta taxa de especificidade, sendo utilizado para fazer o monitoramento do tratamento, verificando se ocorreu metástase ou se o tumor regrediu. Em casos do aumento contínuo de CEA, o tratamento não está surtindo resultado.
- ♥ **CA-27.29:** Preciso para cânceres malignos e benignos de vários tipos, porém possui mais associação com o câncer de mama, o qual apresenta elevados níveis de CA-27.29, possibilitando um diagnóstico precoce. O diagnóstico deve ser liberado com a junção do marcador CA-15.3.

Acadêmicas: Dalane Liebl, Joana Muchau, Luciane Simões e Melissa Freitas.
Supervisão: Professora Bióloga Bruna Freitas



AULA ESPECIAL

COMO EMPREENDER COM GESTÃO PROFISSIONAL EM MEDICINA DIAGNÓSTICA



Com **Dr. João Batista Costa Neto**

📍 **20/10**, às 19h10
Transmissão pelo Zoom

JOÃO BATISTA COSTA NETO

Farmácia Bioquímica UFSM/RS Residência em AC - HUSM/RS Oncohematologia - Einstein/SP MBA - IBMEC/SP Fellow em Neurodiagnóstico - Alemanha. Gerente de Análises Clínicas da Alliar Autor do Manual Prático Teórico de Liquor com Atlas Fundador do Academia do Liquor. Palestrante em Congressos Nacionais e Internacionais

unisociesc

AULA ESPECIAL

POR QUE LUGAR DE EXAME É NO LABORATÓRIO?



com **Dr. Caio Roberto Salvino**

📍 **22/10**
19h10
Via Zoom

CAIO ROBERTO SALVINO

-Farmacêutico Bioquímico - UFSC
-Especialista pela Sociedade Brasileira de Análises Clínicas - TEAC/SBAC
-Especialista em Fisiologia Humana pela UDESC
-Doutorando em Saúde Pública pela UCES/BsAs/AR
-Diretor Presidente do Grupo Laboratório Saldanha em Lages/SC
- Founder e CEO - Imersao Consultores Associados
- Criador do canal no YouTube: Papo de Jaleco

unisociesc

ecossistema
ãnima

UNISOCIESC

#FALAUNISOCIESC

Aula especial

Conversa com a neurocientista



Palestra

APLICAÇÕES DA
BIOENGENHARIA
NOS ESTUDOS
SOBRE A COVID-19

Prof. Marimelia Porcionatto

Biomédica formada pela Escola Paulista de Medicina (EPM) (1984) com mestrado (1989) e doutorado em Biologia Molecular (1996) pela Universidade Federal de São Paulo (UNIFESP), mestrado em História da Ciência (2001) pela Pontifícia Universidade Católica de São Paulo (PUC-SP). Realizou pós-doutorado no Dana-Farber Cancer Institute / Harvard Medical School (2001-2003). É Professora Associada Livre Docente da Disciplina de Biologia Molecular do Departamento de Bioquímica, orientadora e coordenadora do Programa de Pós-graduação em Biologia Molecular da EPM-UNIFESP, pesquisadora do INCT-Regenera e da Rede Nacional de Terapia Celular. Tem se dedicado à neurobiologia, atuando principalmente no estudo da neurogênese em resposta a lesões no SNC e doenças neurodegenerativas; bioengenharia tecidual aplicada ao SNC; e fabricação de sistemas biomiméticos do SNC.

UNISOCIESC

10/12, 19 Horas

Inscrições pelo **Even3**

<https://www.even3.com.br/biomedicina/unisociesc-conversa-marimelia-porcionatto>

- CPA -
COMISSÃO
PRÓPRIA DE
AVALIAÇÃO

Curso Básico de Urinálise



**Professor
Thiago Rossi**

21/11
8h - 12h

Local: Laboratório Multi 1

Mais
informações
e Inscrição:



Graduado em Biomedicina pela UNIMAR. Pós-graduado em Imunologia e Alergia Experimental pela UNICAMP. Mestre em Clínica Médica na área de Ciências Básicas pela UNICAMP.

UNISOCIESC
são bento do sul

Tratamento Estéticos Aplicados a Flacidez



**Ministrantes
Angelina Hirt e
Vitória Cristina Andrade Magalhães**

vaças limitadas

12/12
8h - 12h

Local: Clínica de Fisioterapia

Mais
informações
e Inscrição:



Angelina Hirt
Formada em Administração de empresas. Pós graduada em Finanças e Estética e Cosmetologia. Atua na área estética há 5 anos. Diversos cursos na área.

Vitória Cristina Andrade Magalhães
Formada em Biomedicina pela UNISOCIESC/SBS. Formada em Biomedicina pela UNISOCIESC de São Bento do Sul. Estagiária na Clínica Estética Virtuosa. Técnica em Química pelo Colégio Itá, conclusão em 2015.

UNISOCIESC
são bento do sul

Boas Práticas em Coleta à Vácuo.



**Ministrante
Juliana Tamanini**

vaças limitadas

28/11
9h - 11h

Local: Laboratório Multi 1

Mais
informações
e Inscrição:



Formada em Biomedicina pela UNISOCIESC de São Bento do Sul. Estagiária no Laboratório Municipal de Análises Clínicas de São Bento do Sul. Curso de Auxiliar de Laboratório em Análises Clínicas pelas UNISOCIESC de São Bento do Sul, conclusão junho 2019, com 96 horas/aula.

UNISOCIESC
são bento do sul

ânima
EDUCAÇÃO

Edital da I MOSTRA DE PESQUISA & EXTENSÃO ÂNIMA (2020.2)

A Vice-Presidência Acadêmica do Grupo Ânima Educação, no uso de suas atribuições, torna público o Edital da I Mostra de Pesquisa & Extensão Ânima, cujo foco é divulgar as diretrizes para organização e participação do evento para a comunidade acadêmica.

ecossistema
ânima

UNISOCIESC

#FALAUNISOCIESC

- CPA -
COMISSÃO
PRÓPRIA DE
AVALIAÇÃO

I Simpósio de Biomedicina da UniSociesc - SBS

Cronograma do dia 19/11

Inovações
Biotecnológicas em
Cultivo Celular  **Palestrante**
Rodrigo
Juliano Oliveira **19h15**

Biomédico na Vigilância
Sanitária  **Palestrante**
Amanda
Jaíne Maahs **20h30**

O Papel do Biomédico
em Meio a Gerontologia  **Palestrante**
Maurício Sprenger
Bassuino **21h**

unisociesc
são bento do sul



*I Simpósio de
Biomedicina da
UniSociesc de São
Bento do Sul.*

I Simpósio de Biomedicina da UniSociesc - SBS

Cronograma do dia 20/11

Atuação do Biomédico
na Indústria
Biotecnológica  **Palestrante**
Fernanda
Ogo **19h15**

Relato
de estágios obrigatórios
pelos alunos formandos  **Palestrantes**
Formandos de
Biomedicina da
UniSociesc - SBS **20h30**

Biomédico Esteta nos
Dias de Hoje  **Palestrante**
Luana
Vanderlinde **21h**

unisociesc
são bento do sul



I Simpósio de Biomedicina da UniSociesc - SBS

Minicursos presenciais do dia 21/11

Curso Básico de
Urinalise  **Ministrante**
Thiago
Rossi **8h às
12h**



Produção de
vacinas e COVID-
19  **Ministrante**
Gabriel Selonke
dos Santos **15h às
17h**



Inscreva-se já!

unisociesc
são bento do sul



#FALAUNISOCIESC

Eventos promovidos externamente
mas ofertados para participação
dos alunos da Biomedicina

- CPA -
COMISSÃO
PRÓPRIA DE
AVALIAÇÃO

PROGRAMA DE ESTÁGIO
DB DIAGNÓSTICOS
BIOMEDICINA 2020



DIAGNÓSTICOS DO BRASIL

Inscrições
Abertas
até o dia 05/03

Venha construir um
FUTURO brilhante, faça
parte do time DB!

Envie seu currículo para o e-mail:
recrutamentosjp@dbdiagnosticos.com.br

Atuação em São José dos Pinhais

DATA: 21/04/2020
HORA: 16H

YOUTUBE (AO VIVO)
SEM REPRISAS

**CITOPATOLOGIA
ANAL**



PROF.: MARCELLO FIGUEIREDO

CITOLOGIA
DESCOMPLICADA

PALESTRA ONLINE DO
CITOLOGIA DESCOMPLICADA

I Congresso Brasileiro de
Biomedicina
On-line



**PALESTRANTE
CONFIRMADO**

Bruno Alencar Herrera

Biomédico.
Especialista em Perfusão extracorpórea.
Atuando a mais de 12 anos na área de
Perfusão, no Hospital do Coração de
Cascavel Paraná. Profissional Habilitado
pelo CRBM 6ª região.

#FALAUNISOCIESC

"Colecione momentos, não coisas."



ALFA
URGÊNCIA E EMERGÊNCIA

Curso de Controle de Hemorragia Avançada

16/05 - ITAJAÍ/SC
8H AS 18H
CERTIFICADO NACIONAL E INTERNACIONAL

Sp Adobe Spark

LIVE
INSTAGRAM
@BIOMEDUNICURITIBA
&
SEXTA-FEITA
22/05/2020 AS
18:00HS



FERNANDA PERUZZATO
@FERPERUZZAT



RAYSSA ALVES
@L.ALVESRAYSSA

- CPA -
COMISSÃO
PRÓPRIA DE
AVALIAÇÃO

Carreira do Biomédico na Embriologia



WEBINAR GRATUITO

COVID-19: um novo cenário na saúde e nos negócios

26/05
às 19h



Paulo Chapchap
Hospital Sírio-Libanês



Prof. Dr. Esper Kallas
Faculdade de Medicina da USP



Daniel Castanho
Ânima Educação

> INSCREVA-SE <



O curso de
Biomedicina da
UCEFF promove

LIVE

A Postura do Biomédico frente às Fake News da COVID-19



01 de junho

19 horas



Dr. Renato Minozzo
Presidente Conselho de
Biomedicina 5ª região



Biomédica Beatriz Bonadiman
Mestre em Farmacologia
Doutoranda em Bioquímica



#FALAUNISOCIESC

- CPA -
COMISSÃO
PRÓPRIA DE
AVALIAÇÃO

 **LIVE** | **10 de Junho/2020**
Horário: 19h às 20h

A Associação Sul Brasileira de Biomedicina convida para um bate-papo sobre:
BENEFÍCIOS DA ACUPUNTURA EM TEMPOS DE PANDEMIA

 **PALESTRANTE:**
ME. EMANUEL DE SOUZA

 **MODERADOR:**
DR. TIAGO CARVALHO

Contamos com a sua participação
@ Instagram: asbbm_oficial

 **EsteticSUMMIT 2020**
04 e 05 de Setembro
Mercure Camboriú Internacional - Balneário Camboriú/SC

www.esteticsummit.com.br



 **Jornada Brasileira de PATOLOGIA LABORATORIAL**
online de 15 a 18 de outubro

Inscrições abertas
<http://www.jbpl.com.br>

Patrocinadores:
  

Apoio:
    



JUNIC

XV Jornada Unisul de Iniciação Científica e XV Seminário de Pesquisa.

EVENTO ONLINE
dias 24 e 25 de novembro de 2020

Inscrições para submissão de trabalhos até o dia 9 de novembro de 2020.

Saiba mais em: www.unisul.br/junic



Talk Show BIOMÉDICO

• LIVE

Os desafios que permeiam a análise da coagulação

CONVIDADO:
 Prof. **Guilherme Dienstmann**
Biomédico, mestre em Saúde e Meio Ambiente, Assessor científico da Controlab

30/SETEMBRO (QUA)
NO CANAL DO YOUTUBE DO CRBM 2:
www.youtube.com/crbm2regiao

20h (Horário de Brasília)

www.crbm2.gov.br | @@crbm2

#FALAUNISOCIESC

Eventos promovidos
pela Engenharia Civil

- CPA -
COMISSÃO
PRÓPRIA DE
AVALIAÇÃO

NOVIDADE
ENGENHARIA CIVIL

Aqui você cria
e constrói o
futuro. ;)

unisociesc
são bento do sul

Novos
equipamen
para
topografi

*Aquisição de
equipamentos para
aulas práticas de
topografia*



#FALAUNISOCIESC

- CPA -
COMISSÃO
PRÓPRIA DE
AVALIAÇÃO



Agenda Geral

09 NO VEM de BRO

Abertura com palestra
Palestra com o
Dr. Carlos Henrique Siqueira
Tema: Sucessos e insucessos
ligados a pontes e viadutos.

**Treinamento on-line
e ao vivo**
Produtividade de
Mão-de-obra e
composição de serviços.

**10 NO VEM
e 11 de BRO**
19h às 22h

13 NO VEM de BRO

**Fechamento e premiações
das competições:**
Challenge: Concreto Forte
| InovaCivil

unisociesc
São Bento do Sul

#FALAUNISOCIESC

- CPA -
COMISSÃO
PRÓPRIA DE
AVALIAÇÃO



Premiação do evento



#FALAUNISOCIESC

Equipes
premiadas
no evento

- CPA -
COMISSÃO
PRÓPRIA DE
AVALIAÇÃO



#FALAUNISOCIESC

Visitas técnicas realizadas pelos alunos do curso

- CPA -
COMISSÃO
PRÓPRIA DE
AVALIAÇÃO



Aulas práticas no laboratório do curso



#FALAUNISOCIESC

Eventos promovidos
pelo curso de Pedagogia

- CPA -
COMISSÃO
PRÓPRIA DE
AVALIAÇÃO

**INTERCÂMBIO
ACADÊMICO ON-LINE**

Viva uma experiência transformadora, de onde você estiver.

As inscrições para a seleção de estudantes de graduação estão abertas! Aproveite este momento para aprimorar um idioma e adquirir novos conhecimentos.

Não perca tempo! Leia os editais disponíveis

Divulgação das oportunidades de intercâmbio aos alunos do curso

Capacitações
aos
professores

Reunião Zoom

Eduarda Professor483...

EDUCAÇÃO DE PROFESSOR PARA PROFESSOR

unisociesc.sbs • Seguindo ...

unisociesc.sbs De professor para professor! Nossos alunos e alunas nos inspiram a transformar a sociedade pela EDUCAÇÃO! Gentileza gera gentileza, poesia se devolve com poesia e desta forma aprendemos, reaprendemos e nos transformamos em seres humanos melhores, eterna luta, onde armados de amor, buscamos a melhora do

♥ 💬 🗑️

#FALAUNISOCIESC

Campanhas de conscientização realizadas por mídeas sociais e rádio

- CPA -
COMISSÃO
PRÓPRIA DE
AVALIAÇÃO



unisociesc.sbs • Seguindo ...

unisociesc.sbs Não é apenas no mês de Maio que devemos falar sobre a violência sexual contra crianças e adolescentes, pois o agressor NÃO PARA. ❌⚠️

📞 Disque 100 e denuncie!

18 sem

👍🗨️📌

👤 Curtido por melaine.wcruz e outras 16 pessoas

2 DE DEZEMBRO DE 2020



unisociesc.sbs "Prevenção da violência contra crianças e adolescentes e a rede de atndime

Com o projeto de Extensão "Prevenção da violência contra crianças e adolescentes e a rede de atendimento social no município de São Bento do Sul", as acadêmicas de Pedagogia da UniSociesc, com orientação do professor Rafael Chapieski, desenvolveram um trabalho sobre o "Abuso Sexual Infantil", um tema que é tratado como um Tabu, mas que precisa ser falado. Sabendo que a maioria dos casos acontecem dentro da família ou com pessoas próximas, a escola se torna, muitas das vezes, a única forma de proteger estas crianças